LASPRO
ADVOGADOS ASSOCIADOS

EXCELENTÍSSIMO SENHOR DOUTOR JUIZ DE DIREITO DA 03ª VARA CÍVEL DA COMARCA DE GUARULHOS DO ESTADO DE SÃO PAULO.

Recuperação Judicial
Autos n° 1019865-72.2018.8.26.0224

ORESTE NESTOR DE SOUZA LASPRO, nomeado Administrador Judicial nos autos da Recuperação Judicial em referência, requerida por **ROLL FOR Artefatos Metálicos LTDA.** vem, respeitosamente, à presença de Vossa Excelência, com fulcro no artigo 22, II, "a" e "c" da Lei n° 11.101/2005 apresentar **Relatório das Atividades da Recuperanda** referente ao período de **dezembro de 2018 a fevereiro de 2019**.

1. Em consonância com o disposto nas alíneas "a" e "c", inciso II, do artigo 22 da Lei nº 11.101/05 – Lei de Recuperação de Empresas e Falências ("LREF"), o **Dr. Oreste Nestor de Souza Laspro**, Administrador Judicial nomeado submete à apreciação de Vossa Excelência o Relatório de Atividades, tomando-se como base as informações do período de dezembro de 2018 a fevereiro de 2019 da empresa **ROLL FOR ARTEFATOS METÁLICOS LTDA**. (em Recuperação Judicial), doravante "Recuperanda".

2. Por fim, cabe observar que a Recuperanda é a responsável pelo fornecimento das informações acerca de suas atividades

Este documento é cópia do original, assinado digitalmente por ORESTE NESTOR DE SOUZA LASPRO e Tribunal de Justica do Estado de Sao Paulo, protocolado em 24/04/2019 às 17:26 , sob o número WGRU19701783603
Para conferir o original, acesse o site https://esaj.tjsp.jus.br/pastadigital/pg/abrirConferenciaDocumento.do, informe o processo 1019865-72.2018.8.26.0224 e código 4780CFF.

contempladas neste Relatório inclusive sob as penas do artigo 171, da Lei 11.101/05.

I – DA SITUAÇÃO OPERACIONAL

3. A situação operacional é apresentada a partir do exame das informações prestadas pela Recuperanda e relativas à: **(A)** Situação Patrimonial; **(B)** Demonstração do Resultado do Exercício; **(C)** Funcionários.

4. Nota-se que lançamentos contábeis são feitos de forma intempestiva, alterando os saldos contábeis em relatórios anteriormente disponibilizados, deixando dúvidas quanto a integridade das informações.

A. Situação Patrimonial

5. Serão base deste relatório, os períodos abrangidos entre novembro de 2018 já reportado no último relatório e fevereiro de 2019. Os balanços patrimoniais comparativos apresentados abaixo foram compilados dos balancetes da recuperanda.

6. Os disponíveis da recuperanda totalizaram R$ 2.606 (dois mil, seiscentos e seis reais) em fevereiro de 2019. Foram disponibilizados os extratos do Banco do Brasil, conciliados com as demonstrações contábeis e do Banco Sofisa, porém este se encontra divergente das demonstrações. Não foram disponibilizados extrato do Banco Bradesco e relatório da alínea Caixa. Verificamos significativa minoração de novembro a dezembro de 2018 na rubrica em questão, ocorreu em virtude da variação na alínea Caixa de R$ 407.833 (quatrocentos e sete mil, oitocentos e trinta e três reais) sem documentação comprobatória.

7. Em fevereiro de 2019 as duplicatas a receber de clientes representaram 22% do total de ativos da recuperanda, no montante de R$ 9.877.066 (nove milhões, oitocentos e setenta e sete mil, sessenta e seis reais), tendo auferido aumento de 17% no transcorrer do período analisado. Cabe

Este documento é cópia do original, assinado digitalmente por ORESTE NESTOR DE SOUZA LASPRO e Tribunal de Justica do Estado de Sao Paulo, protocolado em 24/04/2019 às 17:26 , sob o número WGRU19701783603
Para conferir o original, acesse o site https://esaj.tjsp.jus.br/pastadigital/pg/abrirConferenciaDocumento.do, informe o processo 1019865-72.2018.8.26.0224 e código 4780CFF.

mencionar que a receita da Recuperanda não apresenta a mesma variação, indicando que há valores pendentes de recebimento de períodos anteriores.

8. Os empréstimos a mutuo sofreram declínio de 98% no transcorrer do período analisado, em consequência de baixa da alínea empréstimo com Kod Artefatos Metálicos em dezembro de 2018. Encerrando fevereiro de 2019 com montante de R$ 88.396 (oitenta e oito mil, trezentos e noventa e seis reais).

9. Nota-se que o imobilizado da Recuperanda acresceu em pequenos saldos mensais, nas alíneas de maquinas e equipamentos e instalações, as quais no período analisado somaram R$ 8.440 (oito mil, quatrocentos e quarenta reais) em acréscimos para em fevereiro totalizar R$ 25.012.221 (vinte e cinco milhões, doze mil, duzentos e vinte e um reais) em fevereiro de 2019.

10. A Recuperanda contabilizou, em janeiro, imóveis para locação no montante de R$ 2.011.209 (dois milhões, onze mil, duzentos e nove reais) divididos em terrenos e casa conforme gráfico abaixo, entretanto considerando o objeto social não há menção sobre locação de imóveis no curso normal das operações.

Este documento é cópia do original, assinado digitalmente por ORESTE NESTOR DE SOUZA LASPRO e Tribunal de Justica do Estado de Sao Paulo, protocolado em 24/04/2019 às 17:26 , sob o número WGRU19701783603
Para conferir o original, acesse o site https://esaj.tjsp.jus.br/pastadigital/pg/abrirConferenciaDocumento.do, informe o processo 1019865-72.2018.8.26.0224 e código 4780CFF.

LASPRO
ADVOGADOS ASSOCIADOS

Em RS

Balanço Patrimonial	nov/18	dez/18	jan/19	fev/19
Ativo	**45.748.733**	**41.121.306**	**43.509.583**	**43.964.910**
Ativo Circulante	**14.893.987**	**13.409.244**	**15.657.592**	**16.171.665**
Disponível	473.829	1.571	8.959	2.606
Clientes	8.437.488	8.254.360	9.412.990	9.877.066
Adiantamento a Fornecedores	3.135.387	3.271.433	3.420.382	3.475.487
Adiantamento a Funcionários	-	-	14.351	-
Tributos a Recuperar	1.746.889	736.369	1.602.155	1.619.279
Estoques	1.065.931	1.111.048	1.114.530	1.114.530
Despesas Antecipadas	34.463	34.463	84.225	82.697
Não Circulante	**30.854.746**	**27.712.062**	**27.851.991**	**27.793.244**
Depositos Judiciais	507.622	507.036	507.166	508.644
Empréstimo a Mutuo	5.160.062	-	141.580	88.396
Investimentos	19.400	19.400	19.400	19.400
Imoveis para Locação	-	-	2.011.209	2.011.209
Imobilizado	**25.066.601**	**27.025.975**	**25.012.984**	**25.012.221**
Bens em uso	*30.643.334*	*32.657.812*	*30.648.658*	*30.651.774*
(-) Amortização	*- 5.576.733*	*- 5.631.837*	*- 5.635.674*	*- 5.639.553*
Intangivel	**101.061**	**159.651**	**159.651**	**153.374**
Intangivel em uso	*286.037*	*292.313*	*292.313*	*286.037*
(-) Amortização	*- 184.976*	*- 132.662*	*- 132.662*	*- 132.662*

11. Não houve variação significativa na rubrica de fornecedores com montante de R$ 10.493.103 (dez milhões, quatrocentos e noventa e três mil, cento e três reais) em fevereiro de 2019.

12. Os impostos a recolher representaram 29% do passivo em fevereiro de 2019 com montante de R$ 32.371.747 (trinta e dois milhões, trezentos e setenta e um mil, setecentos e quarenta e sete reais), o ICMS é o tributo mais significativo com saldo de R$ 28.266.469 (vinte oito milhões, duzentos e sessenta e seis mil, quatrocentos e sessenta e nove reais), conforme quadro abaixo.

Este documento é cópia do original, assinado digitalmente por ORESTE NESTOR DE SOUZA LASPRO e Tribunal de Justica do Estado de Sao Paulo, protocolado em 24/04/2019 às 17:26 , sob o número WGRU19701783603
Para conferir o original, acesse o site https://esaj.tjsp.jus.br/pastadigital/pg/abrirConferenciaDocumento.do, informe o processo 1019865-72.2018.8.26.0224 e código 4780CFF.

Impostos a Recolher	Em R$
ICMS a recolher	28.266.469
COFINS a recolher	2.808.919
PIS a recolher	573.531
CSLL a recolher	556.893
CSRF a recolher	83.169
Multas e Infr. Fis. a Pagar	23.952
IRRF a recolher	22.717
IRPJ a recolher	21.953
ISS retido a recolher	14.145
Total	**32.371.747**

13. A rubrica de obrigações previdenciárias apresentou lançamentos a crédito ao longo do período analisado, indicando a contabilização das provisões sem os devidos recolhimentos, findando fevereiro de 2019 com montante de R$ 16.810.662 (dezesseis milhões, oitocentos e dez mil, seiscentos e sessenta e dois reais).

14. Os adiantamentos de clientes auferiram aumento de 54% no transcorrer do período analisado encerrando fevereiro de 2019 com montante de R$ 4.216.999 (quatro milhões, duzentos e dezesseis mil, novecentos e noventa e nove reais).

15. A rubrica empréstimos de sócios representam 30% do total do passivo com montante de R$ 33.838.313 (trinta e três milhões, oitocentos e trinta e oito mil, trezentos e treze reais) em fevereiro de 2019, demonstrados no quadro a seguir.

Empréstimo de mutuo a pagar	Em R$
Kod Artefatos Metalicos	18.489.099
Mutuo a pagar	7.283.135
Olimpio Azevedo	5.687.001
Danilo Suman	941.863
Defg Suman Participações LTDA	773.451
Eugenia Koutsantonis	339.393
Demetrio Chryssathos	324.372
Total	**33.838.313**

Este documento é cópia do original, assinado digitalmente por ORESTE NESTOR DE SOUZA LASPRO e Tribunal de Justica do Estado de Sao Paulo, protocolado em 24/04/2019 às 17:26 , sob o número WGRU19701783603
Para conferir o original, acesse o site https://esaj.tjsp.jus.br/pastadigital/pg/abrirConferenciaDocumento.do, informe o processo 1019865-72.2018.8.26.0224 e código 4780CFF.

16. A recuperanda auferiu prejuízo acumulado de R$ 86.486.254 (oitenta e seis milhões, quatrocentos e oitenta e seis mil, duzentos e cinquenta e quatro reais) em dezembro de 2018 junto a exercícios anteriores, porém, verifica-se seguidas movimentações nos lucros e prejuízos acumulados de forma mensal e que não são demonstrados no resultado de exercício, pois se tratam de ajustes contábeis, os quais questionaremos. No primeiro bimestre de 2019 houve o prejuízo de R$ 27.650 (vinte e sete mil, seiscentos e cinquenta reais), deixando o acumulado até então na monta de R$ 85.195.218 (oitenta e cinco milhões, cento e noventa e cinco mil, duzentos e dezoito reais) negativos.

Em RS

Balanço Patrimonial	nov/18	dez/18	jan/19	fev/19
Passivo	**45.748.733**	**41.121.306**	**43.509.583**	**43.964.910**
Passivo Circulante	**74.321.217**	**71.381.400**	**72.214.331**	**72.449.893**
Emprestimos Bancários	2.509.478	3.690.697	3.666.668	2.680.508
Fornecedores	10.266.850	10.387.963	10.335.586	10.493.103
Impostos a Recolher	31.848.582	31.989.607	32.197.210	32.371.747
Obrigações Trabalhistas	1.178.034	1.571.652	1.352.869	1.361.044
Autonomos a Pagar	355.000	345.000	335.000	325.000
Obrigações Previdenciarias	16.255.445	16.108.281	16.479.432	16.810.662
Provisões Trabalhistas	6.066.754	952.110	1.197.126	1.322.828
Adiantamentos de Clientes	2.730.046	3.785.940	4.127.569	4.216.999
Outras contas a pagar	1.319.927	1.340.706	1.432.264	1.418.781
Parcelamento de Impostos	30.422	473.404	12.826	13.334
Estoque de terceiros	78.698	123.815	-	-
Passivo Não Circulante	**41.971.958**	**37.428.746**	**37.978.927**	**39.391.671**
Empréstimos Bancários	8.527.395	9.310.828	9.311.296	5.142.918
Empréstimos de Sócios	33.444.563	28.117.918	28.247.861	33.838.313
Patrimonio Liquido	**- 70.544.441**	**- 67.688.840**	**- 66.683.674**	**- 67.876.654**
Capital Social	9.000.000	9.000.000	9.000.000	9.000.000
Ajuste de Avaliação Patrimonial	12.318.563	12.318.563	12.318.563	12.318.563
Lucros/Prejuizos Acumulados	- 78.413.233	- 78.413.233	- 86.614.577	- 87.491.390
Ajuste de Exercícios Anteriores		- 2.521.149	- 1.668.042	- 1.676.178
Resultado do Exercicio	- 13.449.772	- 8.073.022	280.382	- 27.650

B. Demonstração do Resultado do Exercício

17. Ao longo do exercício de 2018 a Recuperanda auferiu faturamento bruto de R$ 12.984.202 (doze milhões, novecentos e oitenta e

Este documento é cópia do original, assinado digitalmente por ORESTE NESTOR DE SOUZA LASPRO e Tribunal de Justica do Estado de Sao Paulo, protocolado em 24/04/2019 às 17:26 , sob o número WGRU19701783603
Para conferir o original, acesse o site https://esaj.tjsp.jus.br/pastadigital/pg/abrirConferenciaDocumento.do, informe o processo 1019865-72.2018.8.26.0224 e código 4780CFF.

quatro mil, duzentos e dois reais), porém seus custos foram de R$ 14.608.784 (quatorze milhões, seiscentos e oito mil, setecentos e oitenta e quatro reais), esta situação contribuiu com resultado negativo da recuperanda de R$ 8.073.022 (oito milhões, setenta e três mil, vinte e dois reais) em dezembro de 2018.

18. Nas demonstrações acumuladas de 2019 a recuperanda apresentou lucro operacional bruto de R$ 1.163.085 (um milhão, cento e sessenta e três mil, oitenta e cinco reais), mas as despesas operacionais totalizaram R$ 1.150.003 (um milhão, cento e cinquenta mil e três reais) até fevereiro, consumindo o lucro auferido no mês de janeiro e resultando em prejuízos de R$ 24.650 (vinte e quatro mil, seiscentos e cinquenta reais).

Em R$ - acumulado

Demonstração de Resultado	nov/18	dez/18	jan/19	fev/19
Receita Operacional Bruta	**11.028.127**	**12.984.202**	**2.529.359**	**4.425.305**
Receita de Venda	11.028.127	12.984.202	2.529.359	4.425.305
(-) Vendas Canceladas	- 230.440	- 230.440	- 1.906	- 9.661
(-) Impostos	- 2.516.940	- 3.018.189	- 555.184	- 967.192
Receita Operacional Liquida	**8.280.746**	**9.735.573**	**1.972.269**	**3.448.452**
(-) Custos	- 12.999.362	- 14.608.784	- 1.381.156	- 2.285.367
Lucro Bruto	**- 4.718.616**	**- 4.873.211**	**591.112**	**1.163.085**
Resultado Operacional	**- 2.994.353**	**- 3.202.449**	**- 271.050**	**- 1.111.282**
(-) Despesas Operacionais	- 3.060.925	- 3.269.021	- 297.558	- 1.150.003
(+) Outras Receitas Operacionais	66.572	66.572	26.508	38.721
Lucro Operacional	**- 7.712.969**	**- 8.075.659**	**320.062**	**51.803**
Despesas Não Operacionais	**2.581**	**2.637**	**- 39.680**	**- 79.453**
(-) Despesa Financeira	-	-	-	- 79.453
Receita Financeira	2.581	2.637	- 39.680	
Resultado antes do IRPJ/CSLL	**- 7.710.388**	**- 8.073.022**	**280.382**	**- 27.650**
(-) IRPJ/CSLL	-	-		
Resultado do Exercicio	**- 7.710.388**	**- 8.073.022**	**280.382**	**- 27.650**

C. Funcionários

19. Foi disponibilizado pela recuperanda a folha de pagamento e as guias de recolhimento das contribuições sociais somente de fevereiro de 2019, porém sem os comprovantes de pagamento e conforme analisado anteriormente sem identificação de baixa de pagamentos.

Este documento é cópia do original, assinado digitalmente por ORESTE NESTOR DE SOUZA LASPRO e Tribunal de Justica do Estado de Sao Paulo, protocolado em 24/04/2019 às 17:26 , sob o número WGRU19701783603
Para conferir o original, acesse o site https://esaj.tjsp.jus.br/pastadigital/pg/abrirConferenciaDocumento.do, informe o processo 1019865-72.2018.8.26.0224 e código 4780CFF.

Funcionários	nov/18	dez/18	jan/19	fev/19
Quantidade	104	N/I	N/I	110

Fonte: Resumo da folha

II – DOS ÍNDICADORES DE LIQUIDEZ

20. O cálculo de índice de liquidez corrente demonstra que a recuperanda não possui recursos em curto prazo para cumprir com suas obrigações em mesmo período, onde, para cada um real devido a recuperanda possui R$ 0,22 (vinte e dois centavos). Tal situação se repete no longo prazo, onde o indicador de liquidez geral aponta R$ 0,17 (dezessete centavos) para cada real devido demonstrando a superioridade dos passivos em relação aos bens e direitos.

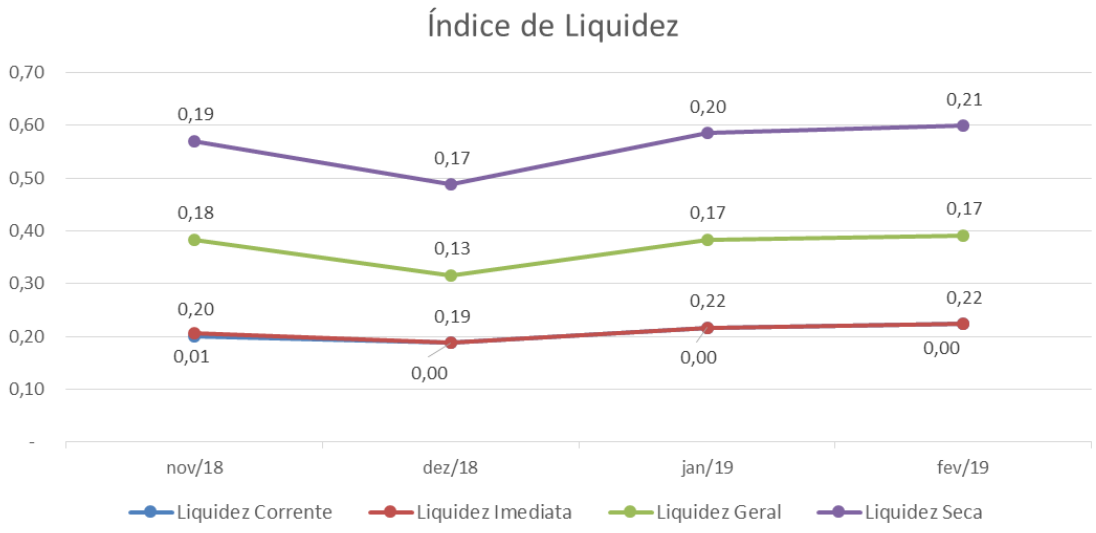

III – DILIGÊNCIA

21. Em 04/02/2019, o preposto do Administrador Judicial, Sr. Pedro Roberto da Silva, realizou diligência na sede da Recuperanda, sendo acompanhado pela Dra. Erika T. Magalhaes, da Moraes Jr. Advogados e pelos Srs. Alexandre Temerloglou, William F. A. Caetano e Tiago P. V. Silveira, da Siegen – Serviços Empresariais, responsável pela Consultoria e elaboração do Plano de Recuperação Judicial para a recuperanda.

Este documento é cópia do original, assinado digitalmente por ORESTE NESTOR DE SOUZA LASPRO e Tribunal de Justica do Estado de Sao Paulo, protocolado em 24/04/2019 às 17:26 , sob o número WGRU19701783603
Para conferir o original, acesse o site https://esaj.tjsp.jus.br/pastadigital/pg/abrirConferenciaDocumento.do, informe o processo 1019865-72.2018.8.26.0224 e código 4780CFF.

22. O Sr. Milton, responsável pela fábrica, foi designado para explicar o funcionamento da produção e destacou o cumprimento das entregas e pedidos e a limpeza e organização do pátio para devolução de uma parte para a Regional Telhas.

Visão da Empresa

Portaria

Recepção

Este documento é cópia do original, assinado digitalmente por ORESTE NESTOR DE SOUZA LASPRO e Tribunal de Justica do Estado de Sao Paulo, protocolado em 24/04/2019 às 17:26 , sob o número WGRU19701783603
Para conferir o original, acesse o site https://esaj.tjsp.jus.br/pastadigital/pg/abrirConferenciaDocumento.do, informe o processo 1019865-72.2018.8.26.0224 e código 4780CFF.

LASPRO
ADVOGADOS ASSOCIADOS

Balança

Registrador de Ponto

Cozinha

Refeitório

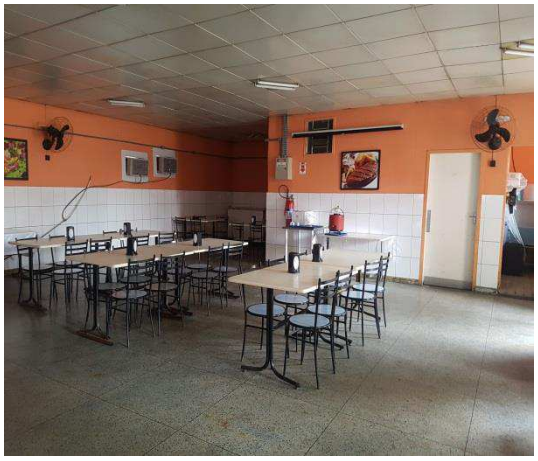

Vestiário

Depósito de Material de Limpeza

Sala de Treinamento

Este documento é cópia do original, assinado digitalmente por ORESTE NESTOR DE SOUZA LASPRO e Tribunal de Justica do Estado de Sao Paulo, protocolado em 24/04/2019 às 17:26 , sob o número WGRU19701783603
Para conferir o original, acesse o site https://esaj.tjsp.jus.br/pastadigital/pg/abrirConferenciaDocumento.do, informe o processo 1019865-72.2018.8.26.0224 e código 4780CFF.

LASPRO
ADVOGADOS ASSOCIADOS

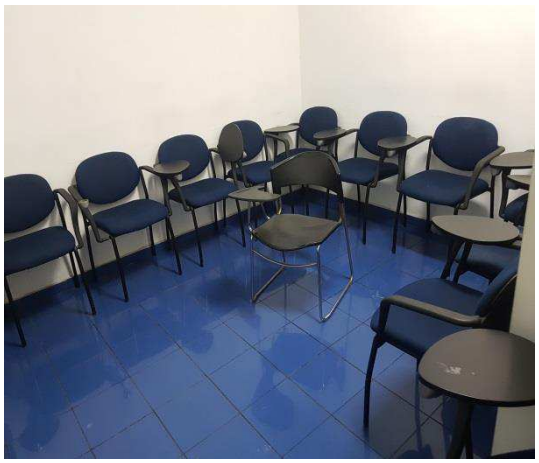

Sala de Reunião

Recursos Humanos

Administrativo / Operacional

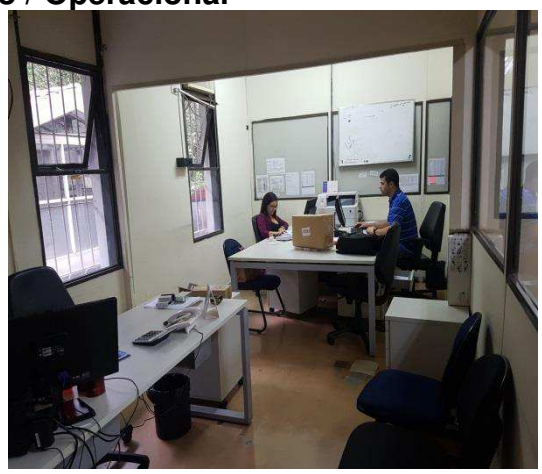

Este documento é cópia do original, assinado digitalmente por ORESTE NESTOR DE SOUZA LASPRO e Tribunal de Justica do Estado de Sao Paulo, protocolado em 24/04/2019 às 17:26 , sob o número WGRU19701783603
Para conferir o original, acesse o site https://esaj.tjsp.jus.br/pastadigital/pg/abrirConferenciaDocumento.do, informe o processo 1019865-72.2018.8.26.0224 e código 4780CFF.

LASPRO
ADVOGADOS ASSOCIADOS

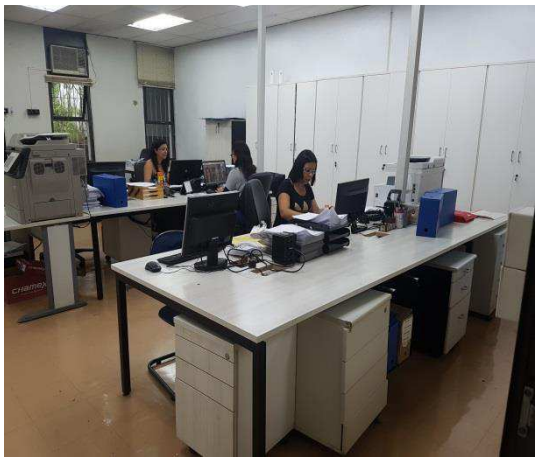

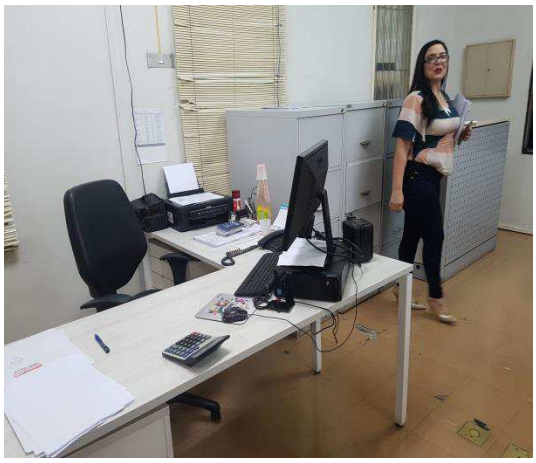

Segurança do Trabalho

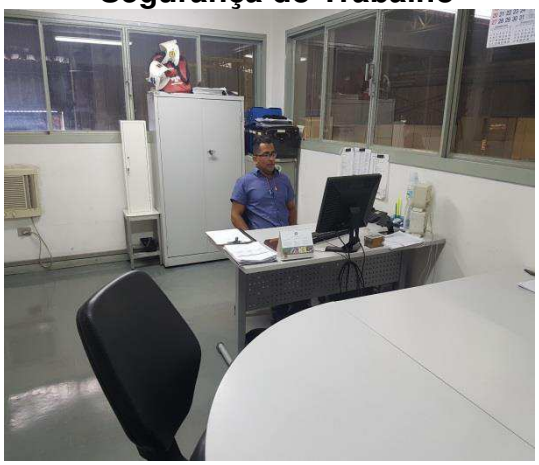

PCP – Planej. e Controle da Prod.

Produção

Este documento é cópia do original, assinado digitalmente por ORESTE NESTOR DE SOUZA LASPRO e Tribunal de Justica do Estado de Sao Paulo, protocolado em 24/04/2019 às 17:26 , sob o número WGRU19701783603
Para conferir o original, acesse o site https://esaj.tjsp.jus.br/pastadigital/pg/abrirConferenciaDocumento.do, informe o processo 1019865-72.2018.8.26.0224 e código 4780CFF.

LASPRO
ADVOGADOS ASSOCIADOS

Rua Major Quedinho, 111 - 18º andar - Consolação - São Paulo - SP - CEP 01050-030 - http://www.laspro.com.br
E-mail: adv@laspro.com.br - Fone: 0xx11 3211-3010 - Fax: 0xx11 3255-3727

72-911.1. CB/EK/RS

Este documento é cópia do original, assinado digitalmente por ORESTE NESTOR DE SOUZA LASPRO e Tribunal de Justica do Estado de Sao Paulo, protocolado em 24/04/2019 às 17:26 , sob o número WGRU19701783603
Para conferir o original, acesse o site https://esaj.tjsp.jus.br/pastadigital/pg/abrirConferenciaDocumento.do, informe o processo 1019865-72.2018.8.26.0224 e código 4780CFF.

LASPRO
ADVOGADOS ASSOCIADOS

Moldes **Serralheria**

Este documento é cópia do original, assinado digitalmente por ORESTE NESTOR DE SOUZA LASPRO e Tribunal de Justica do Estado de Sao Paulo, protocolado em 24/04/2019 às 17:26 , sob o número WGRU19701783603
Para conferir o original, acesse o site https://esaj.tjsp.jus.br/pastadigital/pg/abrirConferenciaDocumento.do, informe o processo 1019865-72.2018.8.26.0224 e código 4780CFF.

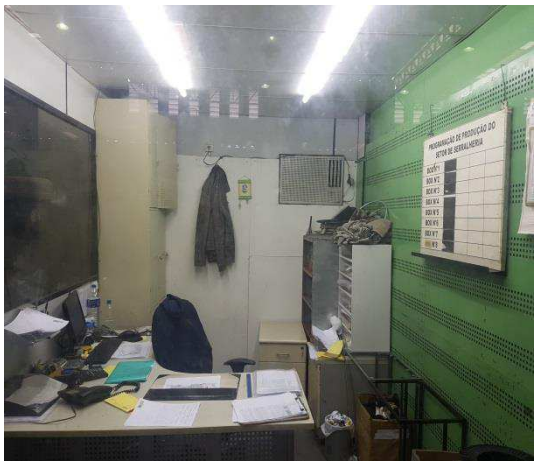

Funcionadeiras

Matéria-Prima

Produtos para Entregas

Este documento é cópia do original, assinado digitalmente por ORESTE NESTOR DE SOUZA LASPRO e Tribunal de Justica do Estado de Sao Paulo, protocolado em 24/04/2019 às 17:26 , sob o número WGRU19701783603
Para conferir o original, acesse o site https://esaj.tjsp.jus.br/pastadigital/pg/abrirConferenciaDocumento.do, informe o processo 1019865-72.2018.8.26.0224 e código 4780CFF.

LASPRO
ADVOGADOS ASSOCIADOS

Lixeiras para a Prefeitura da cidade do Rio de Janeiro

Preposto: Pedro Roberto da Silva

Este documento é cópia do original, assinado digitalmente por ORESTE NESTOR DE SOUZA LASPRO e Tribunal de Justica do Estado de Sao Paulo, protocolado em 24/04/2019 às 17:26 , sob o número WGRU19701783603
Para conferir o original, acesse o site https://esaj.tjsp.jus.br/pastadigital/pg/abrirConferenciaDocumento.do, informe o processo 1019865-72.2018.8.26.0224 e código 4780CFF.

IV – ENCERRAMENTO

23. Diante do exposto, requer a intimação da Recuperanda para fins de esclarecimentos dos seguintes pontos:

(i) A ausência dos comprovantes de pagamento das contribuições sociais;
(ii) A contabilização dos imóveis para locação;
(iii) As seguidas alterações nos resultados acumulados que alteraram os prejuízos.

24. Sendo o que tinha para o momento, o Administrador Judicial se coloca à disposição deste Douto Juízo e Ilustre Cartório para quaisquer esclarecimentos que se façam necessário.

Termos em que, pede deferimento.
São Paulo, 22 de abril de 2019.

Oreste Nestor de Souza Laspro
Administrador Judicial
OAB/SP n° 98.628

72-911.1. CB/EK/RS

Este documento é cópia do original, assinado digitalmente por ORESTE NESTOR DE SOUZA LASPRO e Tribunal de Justica do Estado de Sao Paulo, protocolado em 24/04/2019 às 17:26 , sob o número WGRU19701783603
Para conferir o original, acesse o site https://esaj.tjsp.jus.br/pastadigital/pg/abrirConferenciaDocumento.do, informe o processo 1019865-72.2018.8.26.0224 e código 4780CFF.